

e-Boletín

ALESDE

Asociación Latinoamericana de Estudios Socioculturales del Deporte

e-Boletín n°01, Año 01. Febrero de 2011

La primera edición del boletín electrónico de ALESDE contiene:

- 1. Mensaje del Presidente de ALESDE;**
- 2. II Encuentro de ALESDE - Maracay, Venezuela 2010;**
- 3. Agradecimientos por la Divulgación de la Revista de ALESDE;**
- 4. Lanzamiento de la Revista de ALESDE;**
- 5. Divulgación de Jornadas y Eventos;**
- 6. Trabajos con participación de miembros de ALESDE;**
- 7. Próximas Conferencias;**
- 8. Destacados año 2011;**
- 9. Lanzamiento de Libros de Miembros de ALESDE;**
- 10. Como ser Miembro de ALESDE;**
- 11. Contribuciones para el e-boletín de ALESDE.**



MENSAJE DEL PRESIDENTE DE ALESDE

La Asociación Latinoamericana de Estudios Socio Culturales del Deporte (ALESDE), desde su creación en el año 2008, se ha ido posicionando no sólo en el ámbito latinoamericano, sino también en el ámbito internacional. Somos una organización que tiene por objetivos discutir y analizar sobre el deporte y la actividad física, bajo la óptica multidisciplinaria de la sociología, la antropología, las ciencias de la educación y otras, a fin de crear nuevos conocimientos, siendo a la vez un importante referente en la toma de decisiones, respecto a las políticas públicas de los gobiernos latinoamericanos.

En los últimos años hemos visto que nuestra América Latina presenta un gran potencial de profesores e investigadores que están interesados en el análisis sociocultural del deporte. Esto se ha visto reflejado en los primeros Encuentros de nuestra asociación, realizados en Curitiba-Brasil el año 2008 y en Maracay-Venezuela el año recién pasado. Los aportes y trabajos han dejado en evidencia las realidades de nuestra región.

Por otra parte es importante destacar el esfuerzo que realizan las diferentes comisiones de nuestra asociación, las cuales trabajan para fortalecer y posicionar a ALESDE en la región y en el ámbito internacional. Como fruto de lo anterior, para este año 2011 está programada la primera edición de la [Revista Científica de ALESDE](#), la cual será de tipo digital, además de forma trimestral Ud. podrá acceder al boletín de nuestra organización, el cual informará respecto a nuestras actividades. Igualmente se encuentran disponibles, nuestro [Sitio Web](#), [Facebook](#) y [Twitter](#), medios que se encuentran actualizados constantemente. Todo busca mantener a nuestros socios, colaboradores e investigadores informados de las realidades del deporte y la actividad física en Latinoamérica.

Los invitamos a seguir en contacto e informándose a través de estos medios de comunicación. A nombre del directorio y de la asociación, les invito desde ya, a participar del próximo congreso ALESDE 2012, a realizarse en la ciudad de Concepción, Chile.

Prof. Dr. Miguel Cornejo
Presidente de ALESDE

II ENCUENTRO DE ALESDE – MARACAY – VENEZUELA 2010

Durante los días 16, 17 y 18 de septiembre de 2010 fue realizado el II Encuentro ALESDE (Asociación Latinoamericana de Estudios Socioculturales del Deporte), organizado por el Centro de Investigación “Estudios en Educación Física, Salud, Deporte, Recreación y Danza” (EDUFISARED), en la ciudad de Maracay en Venezuela.

Con la participación de 270 personas, el evento fue considerado un suceso. Agradecemos la participación de todos y reiteramos los agradecimientos a la comisión organizadora y el apoyo del Gobierno Bolivariano de Venezuela, lo que permitió desarrollar este exitoso espacio de diálogo e intercambio de nuevas experiencias.

Si gusta, puede [descargar](#) el video editado durante el evento, ir al [canal](#) en [YouTube](#) de ALESDE o revisarlo en el Grupo de [Facebook](#).



AGRADECIMIENTOS POR LA DIVULGACIÓN DE LA REVISTA DE ALESDE

En nombre de ALESDE, quisiéramos dar las gracias a todos quienes nos han ayudado en la difusión de la revista de nuestra asociación, en especial a:

- ASCIENDE – Asociación Colombiana de Investigación y Estudios Sociales del Deporte (Colombia).
- Grupo de Estudios Olímpicos y Sociales del Deporte – Universidad de Concepción (Chile).
- Simon Lican a través de SPORT&EU – <http://www.sportandeu.com/>
- Grupo de Investigación en Procesos Civilizadores del Centro de Investigación en Educación Física y Deportes de la Universidad Estadual de Londrina (UEL).

LANZAMIENTO DE LA REVISTA DE ALESDE

Desde su creación, ALESDE se ha ocupado de promover y difundir los estudios socio-culturales del deporte realizados en América Latina.

Después de la realización de exitosos eventos y la consolidación de una amplia red de contactos entre investigadores e interesados en el área, su directorio se ha empeñado en la creación de una revista académica, que surja como una posibilidad seria y rigurosa para la publicación de estudios sobre América Latina en este ámbito.

Para poner el proyecto en marcha, contamos con el apoyo de la Pro-rectoría de estudios de Postgrado e Investigación de la Universidad Federal do Paraná (Brasil), a través del Sistema Electrónico de Revistas (SER). La base de datos generada se trabaja de acuerdo al sistema de Open Journal System (Sistema Abierto de Revistas), el cual permite que el despliegue y administración de la revista sea realizada por sus editores.

Estamos muy contentos por haber lanzado oficialmente la Revista de ALESDE durante el II Encuentro de ALESDE, realizado en Maracay, Venezuela.

Algunos puntos a destacar de la Revista:

- La primera edición estará disponible en septiembre de 2011.
- Desde el año 2011 a 2013 saldrán 2 números por año, los meses de marzo y septiembre.
- La presentación de trabajos se realiza de manera continua y solamente en el sitio: www.ser.ufpr.br/alesde.
- El sitio se encuentra en idioma portugués, español e inglés.
- Cualquier persona puede enviar un artículo para la evaluación del comité editorial, previo registro en el sitio.
- Se aceptarán artículos originales en portugués, español e inglés;
- Sólo se aceptarán artículos originales, artículos de revisión, ensayos y reseñas. (Se sugiere revisar las políticas editoriales)
- El acceso a los artículos publicados será libre;
- Los primeros números contarán con la participación de profesores invitados y artículos enviados por los demás miembros de la comunidad académica.
- El equipo editorial se compone actualmente por 41 investigadores de reconocimiento internacional en el área de estudios socio-culturales del deporte (revisar en el sitio web).

Más información se puede encontrar en el sitio de la [revista](#). Invitamos a todos los miembros a inscribirse. De ésta forma, usted puede recibir notificaciones de actualizaciones y presentar sus investigaciones para el análisis de nuestro consejo editorial.

DIFUSIÓN DE REVISTAS

- ❖ International Review for the Sociology of Sport (IRSS) de la International Sociology of Sport Association (ISSA), disponible en: <http://www.issa.otago.ac.nz/journal.html>
- ❖ Sociology of Sport Journal (SSJ) de la North American Society for the Sociology of Sport (NASSS), disponible en: <http://journals.humankinetics.com/ssj>
- ❖ European Journal for Sport and Society (EJSS) de la European Association for Sociology of Sport (EASS), disponible en: http://eass-sportsociology.eu/journal_ejss.html
- ❖ Physical Culture and Sport: Studies and Research, disponible en: <http://versita.com/pcssr>

LIBROS CON LA PARTICIPACIÓN DE MIEMBROS DE ALESDE

- Mais do que um jogo: o esporte e o continente africano
Organizadores: Victor Andrade de Melo, Marcelo Bittencourt, Augusto Nascimento
[Editora Apicuri](#)
- Gênero e Esporte: masculinidades e feminilidades
Organizador: Jorge Dorfman Kniknik
[Editora Apicuri](#)

PRÓXIMAS CONFERENCIAS

Sport and alcohol: finding the balance. Massey University and the Alcohol Advisory Council of New Zealand. Auckland, New Zealand (NZ).

Fecha: 09 al 11 de Febrero de 2011

Website: <http://www.sportandalcohol.com/page.php?1>

International Scientific Conference. Europe – Youth – Olimpism with focus on the sport training. Liberec, Czech Republic (CZE).

Fecha: 10 al 12 de Febrero de 2011

Website: <http://www.ktv.tul.cz/eyo/>

Inaugural Performance Psychology Conference. National University, Center for Performance Psychology. California, United States of America (USA).

Data: 11 al 12 de Febrero de 2011

Website: <http://www.centerforperformancepsychology.org/2011-Conference.html>

II Conferencia Nacional de Deporte Adaptado. La integración en el contexto internacional. Universidad de Valencia, Consejo Superior de Deportes y Comité Paralímpico Español, España (SPA).

Fecha: 22 al 23 de Febrero de 2011

Website: <http://migre.me/3LAHJ>

II International Conference on Sports and Society. Unitedworld School of Business, Kolkata, India (IND).

Fecha: 28 de febrero al 01 de Marzo de 2011.

Website: <http://sportandsociety.com/conference-2011/>

Global Sports Forum Barcelona. "Sport: what's next?" Barcelona, España (SPA).

Fecha: 9 al 11 de Marzo de 2011

Website: <http://www.globalsportsforum.org/>

II Congreso de la Asociación Latinoamericana de Gestión Deportiva (ALGEDE), Monterrey, México (MEX).

Fecha: 28 al 30 de Marzo de 2011

Website: www.algede.org

SportAccord, Unite & Support. International Convention. Londres, Inglaterra (ENG).

Fecha: 03 al 08 de Abril de 2011

Website: <http://www.sportaccordconvention.com/>

2nd. European Conference on Education Through Sport. Agence pour l'Education par Le Sport.

Dunkerque, Francia (FRA).

Fecha: 07 al 08 de Abril de 2011

Website: <http://migre.me/3LAUW>

2011 Bases Annual Student Conference. University of Chester. The British Association of Sport and Exercise Sciences. Chester, Inglaterra (ENG).

Fecha: 12 al 13 de Abril de 2011

Website: <http://www.chester.ac.uk/bases>

Congreso Internacional "Red de Investigadores sobre Deporte, Cultura Física, Ocio y Recreación". UNISON, Hermosillo, Sonora, México (MEX).

Fecha: 4 al 7 de Mayo de 2011

Contacto: redinvdeporte@yahoo.com.mx/[Facebook](#)

VII Congreso Nacional de Ciencias del Deporte y la Educación Física. Por la regulación profesional y la exigencia de profesionales adecuados. Pontevedra, España (SPA).

Fecha: 5 al 7 de Mayo de 2011

Website: <http://www.congresodeporte.com/>

1st. International Conference of the European Association for the Philosophy of Sport (EAPS). Charles University in Prague, Faculty of Physical Education. Praga, Republica Checa (CZE).

Fecha: 19 al 21 de Mayo de 2011

Website: <http://www.ftvs.cuni.cz/katedry/kin/confer/EAPS.htm>

11th International Scientific Conference: Perspectives in Physical Education and Sport. Ovidius University of Constanta, Rumania (ROM).

Fecha: 20 al 21 de Mayo de 2011

Website: <http://fefs.ro/en/conference>

8th Conference of the European Association for Sociology of Sport (EASS), Umeå, Suecia (SWE).

Fecha: 18 al 22 de Mayo de 2011

Website: <http://www.eass2011.se>

Specialist International Seminar – Training of Trainers of Physical Education and Sport: Recent Trends, Maia, Portugal (POR).

Fecha: 19 al 20 de Mayo de 2011

Contacto: eventos@ismai.pt

II Congreso Iberoamericano de Economía del Deporte. Ourense, Universidad de Vigo, España (SPA).

Fecha: 17 al 18 de Junio de 2011

Website: <http://www.fcetou.uvigo.es/congresodeporte/>

Conference. The International Association of Physical Education in Higher Education 2011. AIESEP International. University of Limerick, Irlanda (IRE).

Fecha: 22 al 26 de Junio de 2011

Website: <https://www.iccbookings.com/AIESEP2011/index.php>

16th Annual Congress of European College of Sport Science (ECSS), Liverpool, Gran Bretaña (GBR).

Fecha: 06 al 09 de Julio de 2011

Website: <http://www.ecss-congress.eu/2011/>

IX Reunión de Antropología del Mercosur (RAM), Curitiba, Brasil (BRA).

Fecha: 10 al 13 de Julio de 2011

Contacto: ram@sinteseeventos.com.br

11th. Annual International Conference on Sports: Economic, Management, Marketing & Social Aspects. Athens Institute for Education and Research. Atenas, Grecia (GRE).

Fecha: 11 al 14 de Julio de 2011.

Website: <http://www.atiner.gr/sports.htm>

XXVI Simpósio Nacional História, ANPUH 50 Anos, São Paulo, Brasil (BRA).

Fecha: 17 al 22 de Julio de 2011

Website: <http://www.snh2011.anpuh.org/>

XV Congresso Brasileiro de Sociologia (SBS), Curitiba, Brasil (BRA).

Fecha: 26 al 29 de Julio de 2011

Website: <http://www.sbs2011.sbsociologia.com.br/>

10th Conference of the European Sociological Association (Esa), Geneva (SWE).

Fecha: 07 al 10 de Septiembre de 2011

Website: <http://www.esa10thconference.com/index.php>

XVII COMBRACE, Porto Alegre, Brasil (BRA).

Fecha: 06 al 11 de Septiembre de 2011

Website: <http://migre.me/3LCyK>

19th European Association for Sport Management (EASM), Madrid, España (SPA).

Fecha: 07 al 10 de Septiembre de 2011

Website: <http://www.easm.net/index.php>

I Congreso Internacional. Ciencias Sociales, Actividad Física y Deporte. La corporalidad y sus diversas visiones. Pontificia Universidad Católica de Valparaíso, Chile (CHL).

Fecha: 13 al 15 de Octubre de 2011

Website: <http://sociedad-y-actividad-fisica.tumblr.com/>

3^{er} Congreso Ibero-Americano de Instalaciones Deportivas y Recreativas, Barcelona, España (SPA).

Fecha: 17 al 20 de Octubre de 2011

Website: <http://www.cidyr.org/>

North American Society for the Sociology of Sport (NASSS), Minneapolis, Estados Unidos (USA).

Fecha: 02 al 05 de Noviembre de 2011

Website: <http://www.nasss.org/>

DESTACADOS AÑO 2011

- International Sociology of Sport Association World Congress (ISSA), Habana, Cuba (CUB), desde el 10 al 17 de Julio de 2011.

Tema de 2011: Deporte y vientos de cambios. Pasado, Presente y Futuro.

Envío de Resúmenes: hasta el 01/02/11

Website: <http://issa-cuba2011.com/>

Valores de Inscripción:

Después 01/02/11: Para socios ISSA	Después 01/02/11: Para no socios ISSA
CAT. A € 450	CAT. A € 550
CAT. B Estudiantes A € 350	CAT. B Estudiantes A € 450
CAT. C Estudiantes B € 250	CAT. C Estudiantes B € 350
CAT. C Estudiantes € 70	CAT. C Estudiantes € 100

Para consultar las categorías de países, pinche [aquí](#):

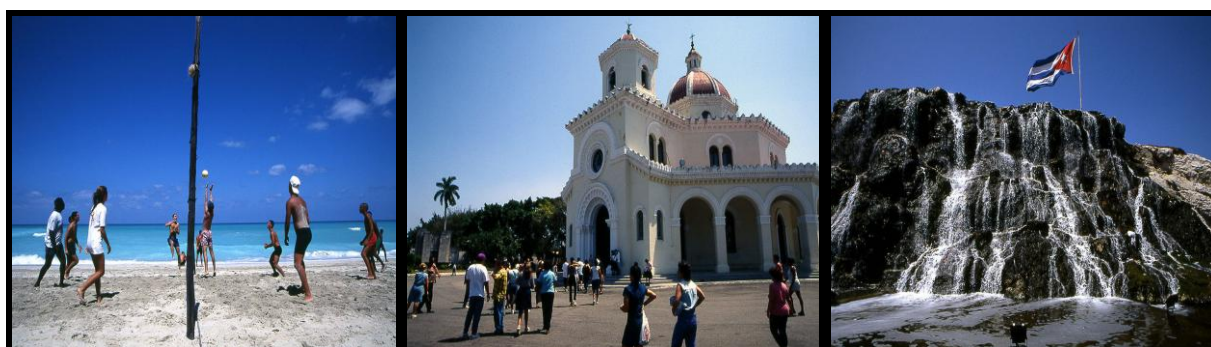

- XXVIII Congreso ALAS, Recife, Brasil (BRA), Septiembre 06-10, 2011

Tema: Fronteras Abiertas de América Latina

Envío de Resúmenes: antes 16/02/11

Website: <http://www.alas2011recife.com/>

Valores de Inscripción:

De 03/02/2011 al 25/05/2011:

Docentes, Investigadores y Profesionales: R\$ 160,00 (cerca de US\$95)
Estudiantes de Maestría, Máster, Magíster, Doctorado y Graduados: R\$ 105,00
(cerca de US\$60)
Estudiantes de Grado: R\$ 60,00 (cerca de US\$35)

De 26/05 al 31/08/2011:

Docentes, Investigadores y Profesionales: R\$ 190,00 (cerca de US\$110)
Estudiantes de Maestría, Máster, Magíster, Doctorado y Graduados: R\$ 120,00
(cerca de US\$ 70)
Estudiantes de Grado: R\$ 80,00 (cerca de US\$ 45)

En la fecha del evento: 06/09/2011 al 10/09/2011:

Docentes, Investigadores y Profesionales: R\$ 220,00 (cerca de US\$ 125)
Estudiantes de Maestría, Máster, Magíster, Doctorado y Graduados: R\$ 140,00
(cerca de US\$ 80)
Estudiantes de Grado: R\$ 100,00 (cerca de US\$ 55)



COMO CONVERTIRSE EN MIEMBRO DE ALESDE

Participar en eventos promovidos por ALAS y ALESDE, garantizan su membresía en la Asociación. Los participantes en el I Encuentro de ALESDE realizado el año 2008 en Curitiba, Brasil y en el II Encuentro de ALESDE celebrado el año pasado en Maracay, Venezuela, garantizan la renovación de sus miembros para el año 2011. Para el III Encuentro programado para el año 2012 en la ciudad de Concepción, Chile, existirán otras condiciones, las que serán informadas el próximo año. En los próximos boletines divulgaremos más informaciones.

CONTRIBUCIONES AL E-BOLETÍN DE ALESDE

ALESDE se complace en compartir información sobre actividades relacionadas con la Asociación, junto a ello informamos a Uds. La posibilidad Estamos encantados de incluir sus novedades en nuestro boletín electrónico. Constantemente buscamos maneras de mejorar la comunicación y servir de mejor forma a nuestros miembros. Le alentamos a enviar sus comentarios y sugerencias a los editores del boletín electrónico: Prof. José Samuel Martínez López (MEX), en: samuel.martinez@uia.mx; Prof. Juliana Vlastuin (BRA), en: vlastuin6@yahoo.com.br; y al Prof. Carlos Matus Castillo (CHI), en: carlosmatus18@gmail.com.

Dirección ALESDE

- ❖ Presidente: Prof. Miguel Cornejo (Chile)
- ❖ E-mail: mcornejo@udec.cl
- ❖ Vicepresidente: Prof. Wanderley Marchi Júnior (Brasil)
E-mail: marchijr@ufpr.br
- ❖ Secretario General: Profa. Rosa López de D'Amico (Venezuela)
E-mail: rlopezdedamico@yahoo.com
- ❖ Secretarías Adjuntas:
Profa. Luz Amélia Hoyos Cuartas (Colômbia)
E-mail: luzahoyos@yahoo.com
Profa. Argenira Ramos (Venezuela)
E-mail: argeniraramos@yahoo.com
- ❖ Marketing:
Prof. Ricardo Sonoda (Brasil)
E-mail: ricardo.sonoda78@gmail.com
Prof. Samuel Martínez (México)
E-mail: samuel.martinez@uia.mx
Profa. Bárbara Schausteck de Almeida (Brasil)
E-mail: barbara.edf@ufpr.br
Profa. Doralice Lange de Souza (Brasil)
E-mail: dora@ufpr.br
Profa. Zenia Escorihuela (Venezuela)
E-mail: zeniaimaculada@yahoo.es
- ❖ Administración y Finanzas:
Prof. Fernando Mezzadri (Brasil)
E-mail: mezzadri@ufpr.br
Prof. Gonzalo Bravo (Estados Unidos)
E-mail: Gonzalo.Bravo@mail.wvu.edu
Profa. Kátia Bortolotti Marchi (Brasil)
E-mail: kbmarchi@ufpr.br
- ❖ Comité Científico
Prof. José Luis Simões (Brasil)
E-mail: joseluis2711@yahoo.com.br

Profa. Gladys Guerrero (Venezuela)
E-mail: gguerrerogladys@yahoo.es
Profa. Neidha Rebeca Oropeza (Venezuela)
E-mail: fantasieneve@yahoo.com
Prof. André Mendes Capraro (Brasil)
E-mail: andrecapraro@onda.com.br
Prof. Daniel Oliveros (Colômbia)
E-mail: danieloliverosw@hotmail.com
Prof. David Leonardo Quitian Roldan (Colômbia)
E-mail: quitiman@yahoo.es
Prof. César Federico Macías Cervantes (México)
E-mail: cefe@quijote.ugto.mx

CONTINÚE EN CONTACTO CON ALESDE

ALESDE

